いつも ありがとうございます

新・ろくもんせん通信

『家づくり』とは『仲間づくり』!!

6月

最近の現場から・・・作業状況のご報告です。

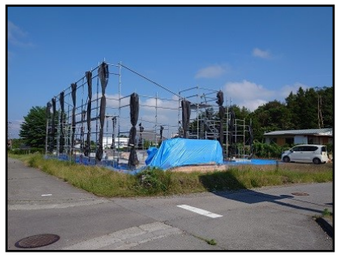

御代田町のW様店舗新築工事から。待ちに待ったJRと鉄道運輸機構の許可がようやく下りて、工事が再開となりました。天気の良い時期にお休みしていたので季節は梅雨入り。土台敷きと外部足場設置までが青空で、グズグズ天気が戻ってきました。建て方も23日に予定しましたが、朝から雨降りの予報に急遽延期。27日まで延ばすことにしました。来月号で報告します。

次は佐久市平賀O様の進入路整備工事。こちらは土木工事なので同級生の（株）清水土木清水社長の協力の下、藪を刈り払い、重機で進入路を作りました。お墓参りのための道ですが、お施主様は県外にお住まいのため、今回工事のために改めて確認すると、藪とは言え敷地内に勝手にカーブミラーが立っているわ、用水路の桝がはみ出しているわと、アクシデントもありました。幸い温厚なお施主様と佐久市で協議して、工事に至りました。思いの外、良い進入路になったと喜んでいただけました。

次は佐久市協和T商店様事務所改修工事。縦列で2棟接続されているプレハブ事務所の内装をメインに改修する工事です。本来であれば亡くなられた常田工務店様が施工予定だった現場ですが、同じく商工会員のよしみで弊社にお声がけいただきました。デザイン事務所さんが入っているため、そのイメージに近い形での完成を目指すのですが、詳細については現場優先で決めてくださいとのこと。USスチールを買収する日本製鉄が米国政府に黄金株を握られてる感じと言ったら大げさですが、協議しながら、バランスを取りながら進めていきます。

佐久市布施O様邸エアコン取り付けが完了。佐久市望月もちづき薬局の外壁改修に着手。佐久市猿久保高見澤歯科医院様ガレージ新設工事の設計に着手。佐久市布施M様邸断熱内窓設置工事の準備。他OB施主様のリフォーム依頼を整理中。スーモリフォームカウンターとホームプロの現調依頼。こちらは見積書の提出までは対応する必要があります。OB施主様のご紹介で御代田町で新築住宅の積算依頼有り。週末は建て方予定と、最近はうっかり忘れが増えてます。気をつけなければ。

発行日２０２５年　６月２７日

今月のトピックス

- 最近の現場から
- 今どきリフォーム事情
- Healthy de Happy
- 暮らしのエッセンス
- 社長のひとりごと
- 今月のラッキーグッズ
- コーヒーたいむ

社長のひとりごと

社長の眞田です。お元気ですか？

梅雨入り。このジメジメ、ムシムシには中々慣れませんね。カラッと晴れた青空の清々しさを待ちながら、熱中症予防のこの頃です。元気出していきましょう。

夕方、外猫の餌の準備をしていたら、車道で『ゴン』とぶつかる音。振り向くと道の真ん中にツバメが倒れている。走っている車にぶつかったらしい。動けずに口を開けて呼吸が荒く苦しそう。両手で包んで、まずはお互い落ち着かなければ。そうっと触って痛そうにするところはないか、翼は折れてないかを確認。怪我は無さそう。『大丈夫、大丈夫。飛べるから大丈夫。』と声をかけながら励まして、落ち着かせて。パニックになる方が心配。車にぶつかって、ゴリラみたいなおっさんの手の中にいる。その状況で落ち着けっていう方が無理かもしれないけど、それでも最善を尽くさずには居られない。そもそも最善が何かが分からないのだけど。心配する仲間がみんなで頭の上を回っている。そちらに向けて手を伸ばして、大丈夫よ、飛べるよと繰り返す時間が過ぎていく。手の平から手の甲へ乗せ直したら、足に力が入ってきた。そうっと背中の真ん中を押したら元気に羽ばたいた。飛べた。

やったーの声と涙が出た。

言葉は通じなくても伝わる思いはあるみたいです。

今月のラッキーグッズ☆

1月生まれ **麦わら帽子。**後悔しない生き方ができていますか？後回しにしないクセを付けて吉。

2月生まれ **収納ボックス。**まずは面倒なことから手を付けてみませんか？少しずつ進めるとコツが掴めます。

3月生まれ **トレッキングポール。**予言や自然災害に備えるなら、強靭なメンタルや肉体を作ることが大事。

4月生まれ **スパイスカレー。**十人十色。他人の動向を気にしたり羨むより自分に集中して吉。

5月生まれ **リネンシャツ。**孤軍奮闘するよりも、周囲と協力し合うことが大切。

6月生まれ **お土産。**金運は停滞気味。貴重品の紛失や、ワンクリック詐欺にご用心。

7月生まれ **軍手。**あなたの得意分野にスポットが当たるかも。意見や協力を求められることも。

8月生まれ **双眼鏡。**価値観の違う人を説得したり争うより距離を置いて正解。

9月生まれ **高機能シャツ。**見た目のデザインや格好より、機能性重視で選ぶことが大切。

10月生まれ **非常用持ち出し袋。**金銭的な価値より人との繋がりや心身の健康など大切なものに気付くかも。

11月生まれ **スコップ。**家庭運が良い時。余暇には料理や手芸、家庭菜園、ＤＩＹなどを楽しんで。

12月生まれ **ランニングシューズ。**今月は「軽快さ」がテーマ。決断して素早く行動できるかが鍵。

コーヒーたいむ

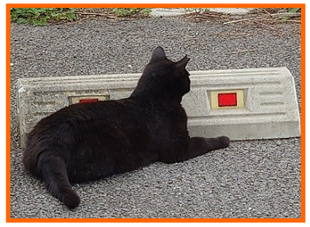

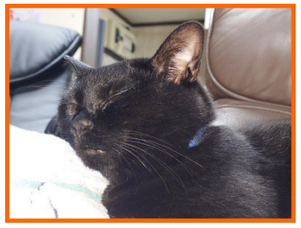

カメックスにビビるとら太とキビ。朝のお散歩で寛ぐラン姉さん。お気に入りの布団でお昼寝の北斗。久々に勢揃い。ママ、とら太、むむ、もも、めめ。外で寛ぐママさん。ソファーで熟睡のくうちゃん。雨が降っても夏日でも、毛皮の皆さんには厳しい季節。とにかく寝てやり過ごします。

・会社名　株式会社　真田建設
・所在地　〒384-2202　長野県佐久市望月３０８－１
・提供できるもの　一般住宅・オール電化住宅・引っ越し後も健康住宅の新築・リフォームのベストプライスな提案と施工・無料住宅相談（随時）・既存住宅現況検査
・連絡先　電　話：0267-53-3264(社長090-1127-1895)
Ｆａｘ：０２６７－５３－３８９１
E-mail　info@sanada6.co.jp
ホームページ　http://www.sanada6.co.jp

※配信の停止を希望される場合は、お手数ですが、弊社までご連絡ください。